

チェックリスト

医院全般の事

チェアーの台数（ 台）（チェアメーカー）
混合タイプ・セミクローズ・個室・動線分離
予防コーナー（要・不要）
オペ室（要・不要）
カウンセリング（要・不要）
トイレの必要箇所数（ヶ所）
パウダールーム（要・不要）
洗口コーナー（要・不要）
チェアーサイドデンタル（要・不要）
口腔外バキューム（要・不要）
レントゲン（アナログ・デジタル）
X線室（セファロ・有り・無し）
自現器（要・不要）
デジタル配線（要・不要）=CD 管口径確認

もう少し詳しく聞いていきます。

チェアー間（ ミリ）←具体的に分からない場合が多いので広めが良いか？標準で良いか？をチェック
パーティション高さ（標準・高め）個室の場合は完全に仕切るので不要
患者用物置（要・不要）
ハンガー掛け（要・不要）
レーザー用コンセント（要・不要）
背面キャビネット高さ（標準・高め）
印象関係はどこですか？また練和スタイルも聞く（手練り・機械練り・電動チューブ式）
パソコン端末はどのように配置するか？
各チェアーサイドに端末は？（要・不要）
TV（要・不要）=（何に使用しますか？DVD・TV・ビデオ等）
診療用ワゴン（要・不要）←チェアサイドに出したままで良いのか？また収納場所があった方が良いのか？
機器用ワゴン（要・不要）←チェアサイドに出したままで良いのか？また収納場所があった方が良いのか？

玄関

土足・スリッパケース（要・不要）スリッパケースが必要な場合殺菌灯は？（要・不要）
ドア（自動・手動）
風除室（要・不要）

待合室

チャイルドコーナー（要・不要）必要な場合は玩具ケースの要・不要も聞く
本棚（要・不要）
TV（要・不要）必要な場合テレビの種類（液晶もしくはプラズマテレビ or 普通のブラウン管）
掲示板（要・不要）

トイレ（ヶ所）

（ウォシュレット・ウォームレット）
内部手洗い（要・不要）
土間配管（要・不要）←トイレの床を水で洗えるようにするのか？モップで拭くようにするのか？

受付

受付の高さ（標準カウンタータイプH=1100・デスクタイプH=750）
カルテケース（オープン・クローズ）
カルテ向き（縦長・奥長）
コンピュータのタイプ（デスクトップ・ノート）
プリンター台数（台）=（レーザー・インクジェット）
プリンター設置方法（下部・机上部）
LAN（要・不要）=CD管口径確認
有線（要・不要）
TV（要・不要）
パソコンモニターの大きさ（ ）
有線（要・不要）
CDチェンジャー（要・不要）
アンプ（要・不要）
DVDプレイヤー（要・不要）
必要なも（TEL・ファックス・コピー・複合機）

消毒コーナー

消毒方式（オートクレーブ・ケミクレーブ・滅菌水・乾式・ガス滅菌・その他）
保管方式（滅菌バック・殺菌保管庫・普通収納）
殺菌保管庫（既製品・別注）（基本セット・外科セット・印象トレー）
超音波洗浄器（要・不要=大・小）
ゴミ箱個数（産廃・一般等）=（台）
印象関係（要・不要）
練和スタイル（手練り・機械練り・電動チューブ式）
寒天コンディショナー（要・不要）
ラバーボール置き（要・不要）
スパチュラー差し（要・不要）
エアー（要・不要=最終端末確認）←将来クアトロケアのような物を置くかどうか？
印象缶（引き出し・傾斜棚・作業台）
石膏トラップ（要・不要）消毒コーナーには通常置かないが、たまに置く先生もおられるので聞く。

技工室は？

技工は、技工コーナー程度で良いのか？それとも技工室が必要なのか？（コーナー・室）（室の場合、設備はどこまで必要か？（鋳造まで。ポーセレンまで。）

研磨台（要・不要）

ガス位置確認（シングル・二口・カチット方式）

バキューム（要・不要）＝必要な場合ちゃんとした技工用バキュームを入れるのか？または掃除機で代用するのか？（技工用バキューム・掃除機で代用）

石膏トラップ（要・不要）

下記は技工室が必要な場合

遠心鋳造器機種確認（水平・垂直）もしくは電子式鋳造機

酸素ボンベ（要・不要）

リングファーン（要・不要）

ポーセレンファーン（要・不要）

バキュームミキサー機種確認（エア＝要・不要）

トリマー機種確認（乾式・湿式）＝（バキューム要・不要）

石膏棚（要・不要）

模型棚（要・不要）

勝手口（要・不要）

スタッフルーム

洗濯機（要・不要）

乾燥機（要・不要）

冷蔵庫（要・不要）

電子レンジ（要・不要）

TV（要・不要）

調理台（要・不要）＝（ガス・電気）

ロッカー（要・不要）＝（ 名）

その他（ ）

将来スタッフルームでセミナー等を開くか？開かないか？

その他特記事項



プランニングボックス

〒 546-0002

大阪市東住吉区杭全 1-9-13-504

TEL : (06)-6719-8020 (代表)

FAX : (06)-6719-8039 (専用)

E-Mail : info@pbox-jp.com

記入例

©Copyright.2004 Katsuhiko Yane All.Rights.Reserved Printed in Japan 2004

デザインマトリックスシート

気になる物は複数チェックを入れて下さい。

当初患者さん層	当初治療方針	将来患者さん層	将来治療方針	イメージは？	素材感は？	雰囲気は？
男性 <input checked="" type="checkbox"/> 女性 オールラウンド <input checked="" type="checkbox"/> 社保本人 子供 老人 自営業 小・中学生 高校・大学生 団塊世代 新人類世代 団塊ジュニア 新人類ジュニア _____ その他	保険メイン 自費メイン インプラント <input checked="" type="checkbox"/> 予防メイン 自費専門 _____ その他	男性 女性 オールラウンド 社保本人 子供 老人 自営業 小・中学生 高校・大学生 団塊世代 新人類世代 団塊ジュニア 新人類ジュニア _____ その他	保険メイン 自費メイン インプラント 予防メイン 自費専門 _____ その他	高級 ポップ <input checked="" type="checkbox"/> ナチュラル リゾート 癒し バー 原色系 (派手) 重厚 和風 中世ヨーロッパ シンプル お城 _____ その他	<input checked="" type="checkbox"/> 木 金属 <input checked="" type="checkbox"/> 絨毯 無機質 石 プラスチック ガラス タイル _____ その他	暖色系 寒色系 中間色 (淡い色) ビビット (派手) 普通 明るい モノトーン アバンギャルド (先進的) <input checked="" type="checkbox"/> 都会的 女性的 _____ その他

結果

このシートは先生のイメージを、ある程度まとめるのが目的です。

例えば、女性の**社保本人**を対象に**予防メイン**で**ナチュラル**なイメージの**木**や**絨毯**を使った**都会的**な歯科医院を作りたい。
とかなり明確になります。

※ 分からないところは分からないままにしておく事が重要です。

Zip 546-0002
 大阪府大阪市東住吉区杭全 1-9-13-504
 TEL : (06)6719-8020
 FAX : (06)6719-8039
 H P : <https://pbox-jp.com>
 E-mail : info@pbox-jp.com

デザインマトリックスシート

気になる物は複数チェックを入れて下さい。

当初患者さん層	当初治療方針	将来患者さん層	将来治療方針	イメージは？	素材感は？	雰囲気は？
男性 女性 オールラウンド 社保本人 子供 老人 自営業 小・中学生 高校・大学生 団塊世代 新人類世代 団塊ジュニア 新人類ジュニア <hr/> その他	保険メイン 自費メイン インプラント 予防メイン 自費専門 <hr/> その他	男性 女性 オールラウンド 社保本人 子供 老人 自営業 小・中学生 高校・大学生 団塊世代 新人類世代 団塊ジュニア 新人類ジュニア <hr/> その他	保険メイン 自費メイン インプラント 予防メイン 自費専門 <hr/> その他	高級 ポップ ナチュラル リゾート 癒し バー 原色系 (派手) 重厚 和風 中世ヨーロッパ シンプル お城 <hr/> その他	木 金属 絨毯 無機質 石 プラスチック ガラス タイル <hr/> その他	暖色系 寒色系 中間色 (淡い色) ビビット (派手) 普通 明るい モノトーン アバンギャルド (先進的) 都会的 女性的 <hr/> その他

結果

Zip 546-0002
 大阪府大阪市東住吉区杭全1-9-13-504
 TEL : (06)6719-8020
 FAX : (06)6719-8039
 H P : <https://pbox-jp.com>
 E-mail : info@pbox-jp.com

現在の治療スタイル&方針

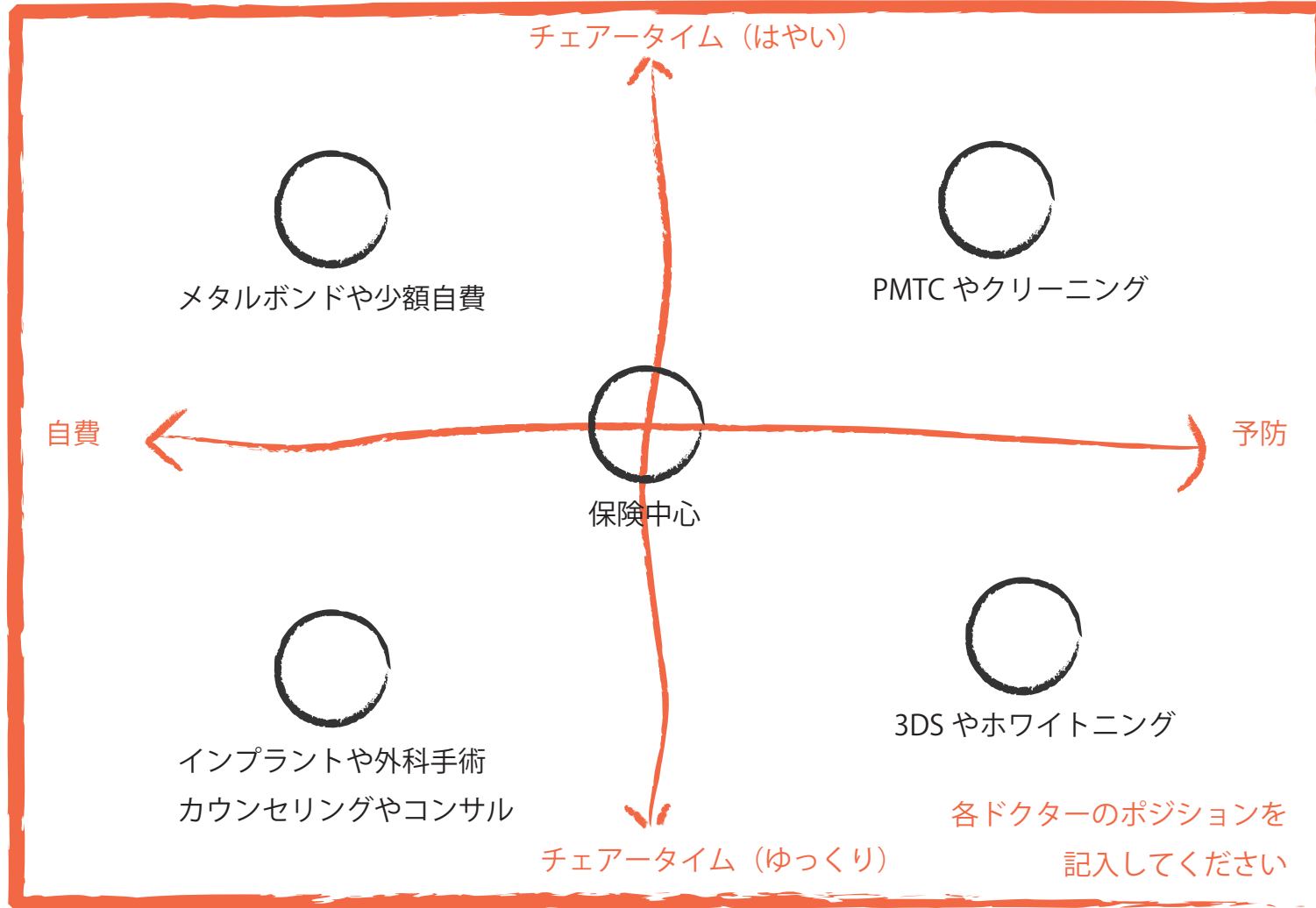

将来の治療スタイル&方針

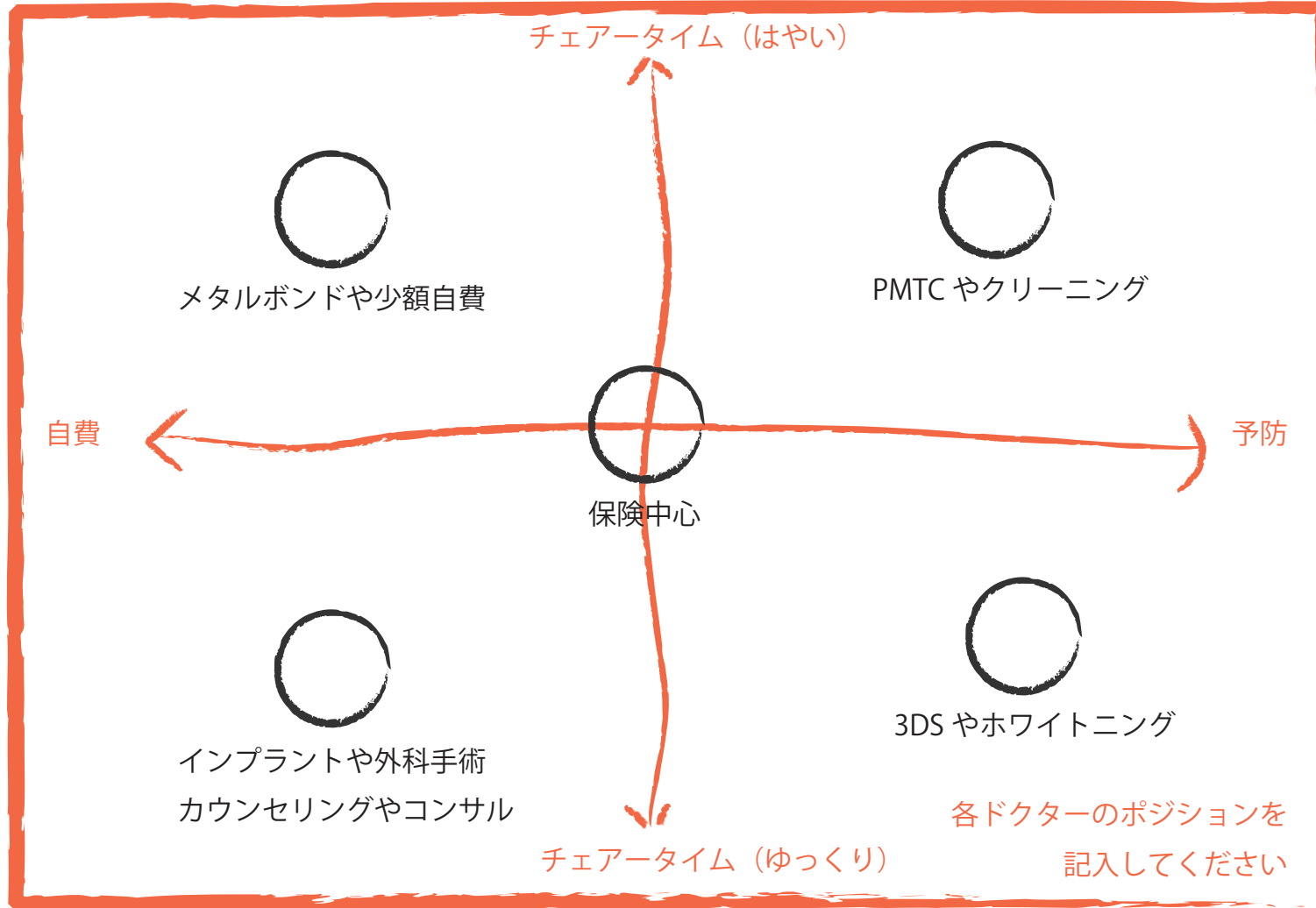

好景気

5~7年

5~7年

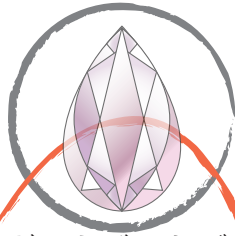

キラキラとがったデザイン

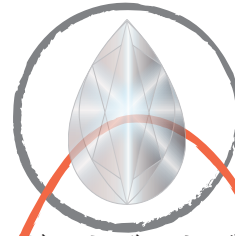

キラキラとがったデザイン

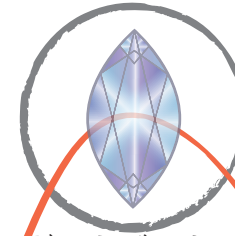
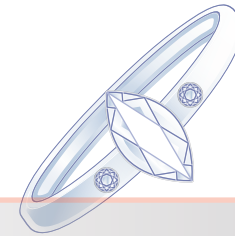

キラキラとがったデザイン

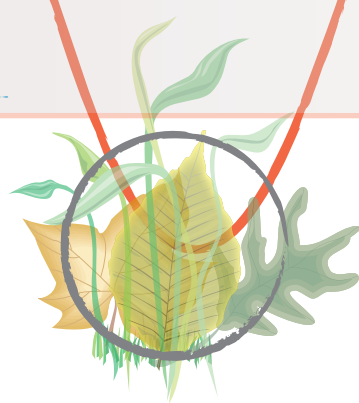
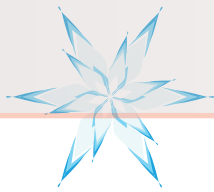

木目を基調とした癒しのデザイン



木目を基調とした癒しのデザイン

5~7年

不景気

時間

定番

BTTB (バックトゥーサベーシック)

治療方針や先生のキャラクター
土地柄や患者層を見て、
このゾーンでデザインする